



RICHIESTA TAMPONI E SORVEGLIANZA CASI SOSPETTI TRAMITE GESTIONALE ECWMED

MANUALE OPERATIVO



APERTURA SCHEDA

Tutte le richieste di tamponi per **soggetti sintomatici** eseguite da parte dei medici di MG e Pediatri genereranno al momento della richiesta (Immagine 1) una scheda ECWMED nella quale il richiedente dovrà barrare le voci corrispondenti ai sintomi che sono presenti e che motivano la richiesta (Immagine 2).

Immagine 1

INSERISCI COMUNICAZIONI / ALLEGATI

Descrizione: Richiesta tamponi

Inserire nella descrizione la motivazione per la richiesta del tampone

NB: Per sintomatico in ambito scolastico si intende un soggetto che a vario titolo frequenta ambiente scolastico (alunno, insegnante, personale Ata ecc.) e non che ha manifestato sintomi durante l'attività scolastica.

Scegli file | Nessun file selezionato *(dim. massima di 20MB) | Salva e invia

Intervento a domicilio: NO

Tipologia tampone: Drive-in

Stato clinico: []

Numero telefonico da contattare: 831318

Comune in cui si trova il paziente: FABRO

Indirizzo in cui si trova il paziente: CONTRADA DELLA STAZIONE

Indirizzo: CONTRADA DELLA STAZIONE-FABRO 10

Comune scuola: ALLERONA

Istituto scolastico: SCUOL...

ID	UTENTE	DATA	DOCUMENTO	DESCRIZIONE	LETTO DA	INFO
22852	026028	23/10/2020 10:55:17		Richiesta tamponi	VINTI.VALERIO	Data presa in carico tampone: Sintomatico in ambito scolastico Tipologia tampone: Domiciliare Numero di telefono paziente: 831318 Comune in cui è il paziente: FABRO Indirizzo: CONTRADA DELLA STAZIONE-FABRO 10 Comune scuola: ALLERONA Scuola: Il Grillo Parlante-ALLERONA

1 records

LABORATORIO	REPARTO	DATA PRELIEVO	DATA ACCETTAZIONE	DATA VALIDAZIONE	RISULTATO
-------------	---------	---------------	-------------------	------------------	-----------

Nuova informazione da inserire



Immagine 2

Elenco pazienti

INSERISCI COMUNICAZIONI /ALLEGATI

Descrizione: Richiesta tamponi

Inserire nella descrizione la motivazione per la richiesta del tampone

NB: Per sintomatico in ambito scolastico si intende un soggetto che a vario titolo frequenta ambiente scolastico (alunno, insegnante, personale Ata ecc.) e non che ha manifestato sintomi durante l'attività scolastica.

Scegli file Nessun file selezionato *(dim. massima di 20MB) Salva e invia

Intervento a domicilio: NO

Tipologia tampone: Drive-in

Stato clinico: lieve

Numero telefono paziente: paucisintomatico 81318

Comune in cui si trova il paziente: FABRO

Indirizzo in cui si trova il paziente: CONTRADA DELLA STAZIONE

Sciegliere comune scuola: comune scuola...

Istituto scolastico: scuola...

ID	UTENTE	DATA	DOCUMENTO	DESCRIZIONE	LETTO DA	INFO
2852	026028	23/10/2020 10:55:17		Richiesta tamponi	VINTI,VALERIO	Sintomatico in ambito scolastico Tipologia tampone: Domiciliare Numero di telefono paziente: 81318 Comune in cui è il paziente: FABRO Indirizzo: CONTRADA DELLA STAZIONE-FABRO 10 Comune scuola: ALLERONA Scuola: Il Grillo Parlante-ALLERONA

records

TAMPONI EFFETTUATI

LABORATORIO	REPARTO	DATA PRELIEVO	DATA ACCETTAZIONE	DATA VALIDAZIONE	RISULTATO
-------------	---------	---------------	-------------------	------------------	-----------

Scegliere tra tra: “paucisintomatico” e “lieve” .

Le voci “severo” e “critico” presenti nel menù a tendina, sono riservate solo ai soggetti ricoverati (severo) e ricoverati in terapia intensiva (critico).

La scheda in automatico metterà la data di “inizio isolamento” corrispondente alla data di richiesta del tampone: essendo pazienti sintomatici il medico consiglierà di rimanere al proprio domicilio ed isolati dagli altri familiari o conviventi per quanto possibile.

La scheda in automatico verrà classificata come “**caso sospetto**” e si colorerà di colore **arancione**.

Nel momento in cui viene refertato il tampone (si carica in automatico nella scheda), se negativo la data di refertazione diventa automaticamente la data di “fine isolamento” e la scheda diventa **celeste**.

Se positivo la scheda diventa **viola**, la classificazione diventerà in automatico “**Caso confermato**” e la data di refertazione diventerà in automatico la data di “inizio contumacia domiciliare”.



Nella immagine che segue viene indicata la Legenda e le modalità di ricerca delle schede

Casi	Legenda
3	Casi (esclusi quelli segnalati da MMG)
	Caso sospetto segnalato da MMG in attesa di esito
	Caso confermato segnalato da MMG
53	Pazienti in isolamento concluso
1	Pazienti in isolamento
	Pazienti clinicamente guariti
2	Pazienti guariti
	Pazienti deceduti

NOTIFICHE PAZIENTI CORONA VIRUS

ID REGIONALE

COGNOME

NOME

CODICE FISCALE

CLASSIFICAZIONE

STATO CLINICO

DISTRETTO

Selezionare un filtro e cliccare su cerca.

Ordinanza sindacale

La data di “inizio di contumacia domiciliare” ed i dati anagrafici che sono a vista dei Sindaci consentiranno loro di emettere ordinanze sindacali di contumacia.

Sorveglianza sanitaria

I medici di MG ed i Pediatri di LS garantiranno la attività di **sorveglianza sanitaria** sui loro pazienti divenuti casi confermati (colore viola) fino a richiedere, avvenuta la guarigione clinica, un nuovo tampone che, se negativo, determinerà in automatico la guarigione (colore verde).

Poiché per definire la guarigione occorre che siano trascorsi almeno 10 giorni e 3 giorni senza sintomi, Il programma non consenta di richiedere ulteriori tamponi prima del decimo giorno.

Inchiesta epidemiologica

I pazienti positivi individuati dai medici (viola) ed oggetto da parte dei medici di MG e Pediatri di LS di sorveglianza sanitaria, saranno oggetto di inchiesta epidemiologica



da parte del Servizio di Igiene e Sanità Pubblica (SISP) finalizzata ad individuare e porre in isolamento i contatti stretti (attività di contact tracing).

Flowchart

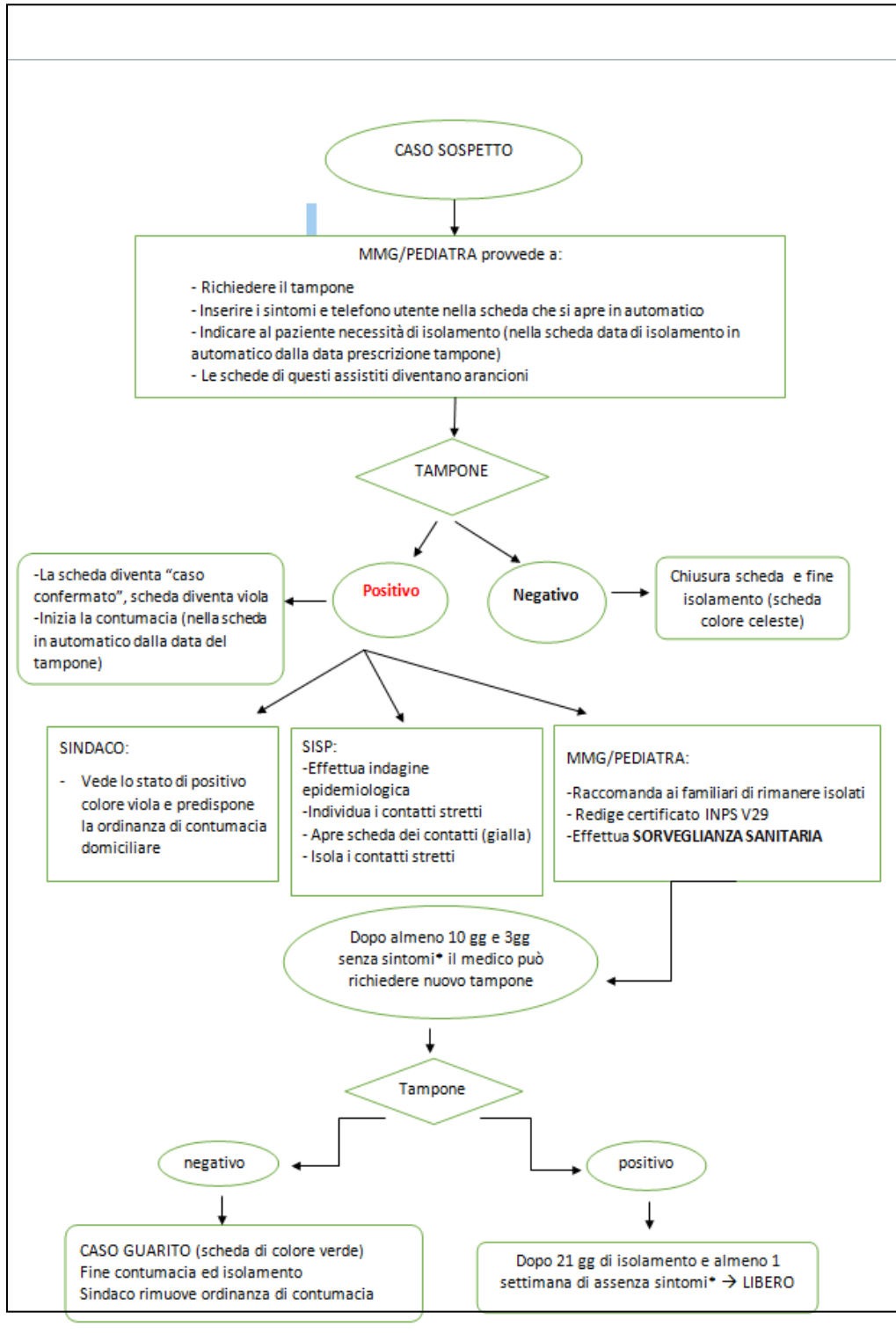

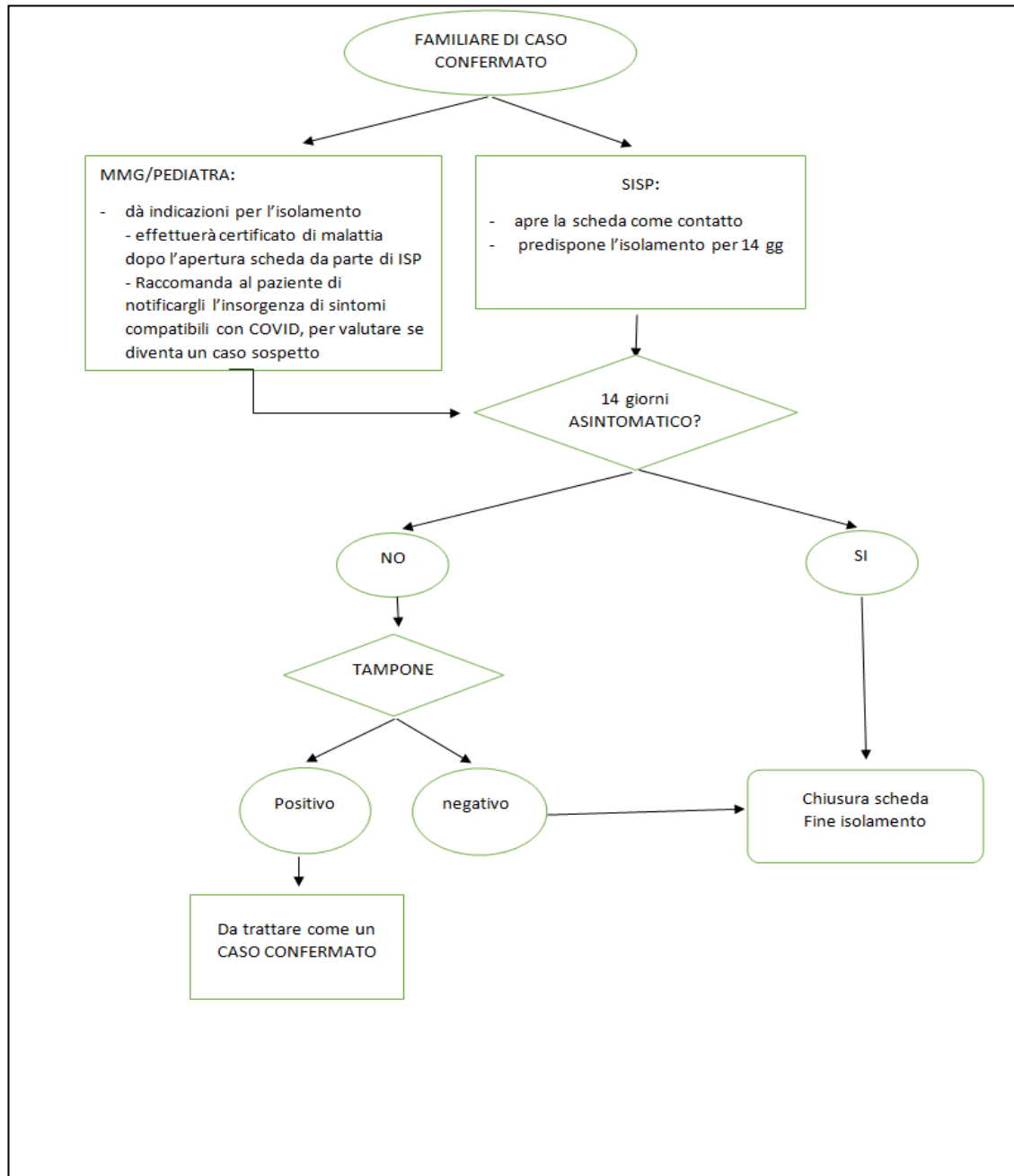

NOTE: *escluso anosmia e ageusia/disgeusia che possono persistere nel tempo



CERTIFICAZIONE MEDICI

Per quanta riguarda le certificazioni di malattia, i “**casi sospetti**”, in quanto sintomatici, sono posti in malattia INPS “normale”. In caso di tampone positivo potrà essere emesso certificato di malattia Covid -V29.

Tipologia situazioni

- **Certificati per lavoratori in isolamento fiduciario o contumaciale:**

sono redatti in base alla date di isolamento che compaiono nelle schede. Se vi è un ritardo per quanto riguarda la compilazione delle scheda il medico il medico redigerà un certificato con data retroattiva.

- **Certificato assistiti sintomatici (casi sospetti):**

Iniziale certificato medico di malattia che viene poi trasformato in certificato CovidV29 in caso di tampone positivo. Si fa sempre riferimento alle date di isolamento indicate nelle schede.

- **Certificato riammissione a scuola alunni allontanati dalla scuola in quanto con sintomatologiaCovid compatibile:**

Come da Ordinanza n. 55, necessario da parte del Pediatra o Medico di MG solo per alunni allontanati da scuola in quanto con sintomatologia Covid compatibile. Per alunni positivi il certificato di riammissione a scuola viene redatto da Servizio Igiene Pubblica.



- **Certificato riammissione a scuola per alunni in isolamento:**

Non dovuto: la fine isolamento e la possibilità di rientrare a scuola dei contatti viene stabilita dal Servizio Igiene Pubblica e comunicata alla scuola per tutto il gruppo classe isolato (esclusi naturalmente i casi positivi).

- **Certificato per alunni in isolamento per congedo parentale:**

Necessario per i genitori che devono chiedere congedo parentale: viene fatto dal Pediatra o Medico di MG sulla base delle date di isolamento indicate nelle schede dei contatti classe .